金融市場行情

2024/7/26

一、前一營業日市場回顧

國際股市報價		±%
道瓊工業指數	39,935.07	0.20%
NASDAQ	17,181.72	-0.93%
費城半導體	5,005.36	-1.96%
德國DAX	18,298.72	-0.48%
台灣加權指數	22,871.84	0.00%
日經指數	37,869.51	-3.28%
南韓綜合指數	2,710.65	-1.74%
上海證綜合指數	2,886.74	-0.52%
香港恆生指數	17,004.97	-1.77%
新加坡海峽指數	3,430.45	-0.88%
國際匯市報價		±%
美元/新臺幣	32.838	0.000%
美元/日圓	153.94	0.032%
歐元/美元	1.0846	0.055%
英鎊/美元	1.2851	-0.434%
澳幣/美元	0.6538	-0.653%
紐幣/美元	0.5887	-0.725%
美元/加幣	1.3825	0.123%
美元/韓圜	1383.15	0.232%
美元/南非幣	18.3525	0.062%
美元/港幣	7.8066	-0.026%
美元/人民幣(CNH)	7.2402	-0.359%
美元/新加坡幣	1.3434	0.000%
國際債市殖利率%		±bp
美10年公債	4.2420	-4.30
德10年公債	2.4160	-2.60
日10年公債	1.0510	-0.02

二、國際匯率分析

■新臺幣匯率

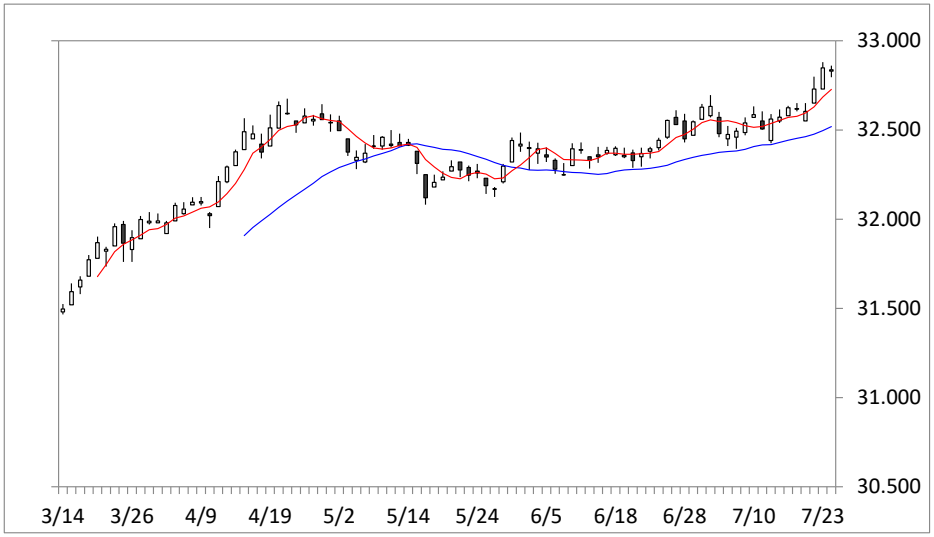

走勢分析: 周二（23日）在外資出走壓力在連續賣超台股超過一周後稍微緩和，台幣小升收在32.838。美國昨日（24日）公布第二季數據，其中GDP季增高於預期，主要個人消費支出增長，然而已較去年同期放緩。另外GDP價格指數及核心PCE價格指數皆顯著放緩，為九月降息增添樂觀情緒。在今晚PCE數據前，預料市場將觀望，若數據符合預期，美元有望回檔修正。不過七八月適逢台股股利發放，仍須注意外資匯出之影響。

■日圓匯率

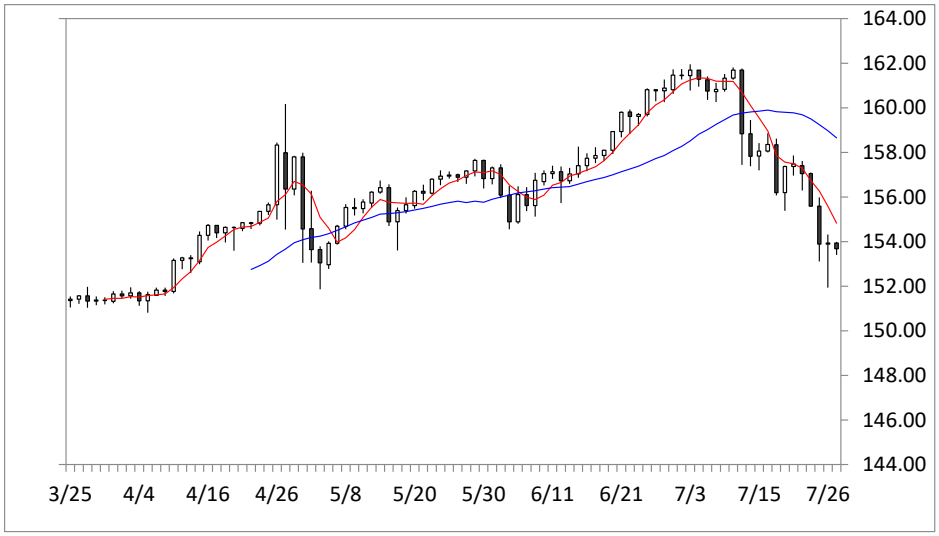

走勢分析: 日圓近日走勢強勁，一度回升到152區間。6月企業價格服務指數年增3.0%創下近年新高，給予日本央行升息壓力。面對居高不下的通膨，即便市場普遍預期月底的央行會議將公布縮減購債計畫，加上美國降息機率升溫，帶動市場預期美日利差即將縮小，日圓呈強勢盤整格局。

■歐元匯率

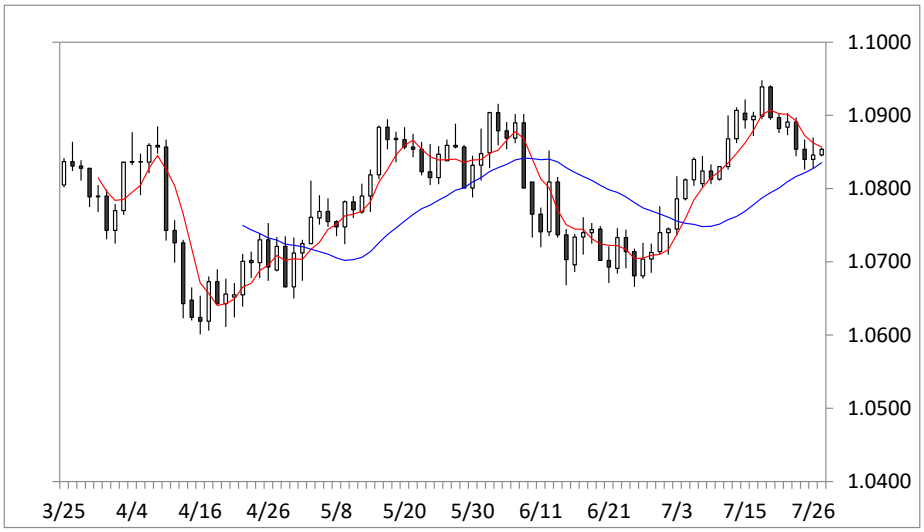

走勢分析: 歐元近日回落，歐元區7月PMI初值皆低於預期，主因為兩大經濟體德國及法國的經濟放緩，其中德國7月PMI初值自前值50.4落入48.7的萎縮區間。數據顯示歐元區整體商業活動陷入停滯，推測歐元呈弱勢盤整格局。

本報導所載之資訊，係根據各項市場資訊加以蒐集彙整及研究分析，僅限於提供客戶做為一般投資參考，不構成任何投資標的之要約、宣傳或引誘等事項，亦不作任何保證，投資人於決策時應審慎衡量本身風險而為投資。合作金庫銀行並不保證本報+B63+A65